మంగళవారం 18 మార్చి 2025

తెలంగాణ గీతం

తెలుగు దినపత్రిక

సంపుటి : 01 ● సంచిక : 71 ● పేజీలు : 4 ● వెల రూ. 4/-

రంగారెడ్డి, నల్గొండ,ఖమ్మం, మెదక్, యాదాద్రిభువనగిరి,సూర్యాపేట,వరంగల్, నాగర్ కర్నూల్, హైదరాబాద్,వికారాబాద్, మహబూబ్నగర్, జనగాం, ములుగు,

విలేకరులు కావలెను

రిపోర్టర్లు కావలెను తెలంగాణలో తెలంగాణ గీతం తెలుగు దినపత్రిక కోసం జిల్లా స్టాఫ్ రిపోర్టర్లు మరియు నియోజకవర్గ మరియు మండలాల వారీగా రిపోర్టర్స్ కావలెను సంప్రదించవలసిన ఫోన్ నెంబర్ 8985188834

ప్రభుత్వంపై అందరికీ నమ్మకం కలిగించడమే

తమ లక్ష్యం

- కేబినెట్ నుంచి మంత్రులను తొలగిస్తేనేనా..
- మంత్రివర్గం నుండి మంత్రులను తొలగిస్తేనే పాలనపై పట్టు ఉన్నట్లా?: రేవంత్ రెడ్డి
- అధికారులను తొలగించి.. బదిలీలు చేస్తేనే.. పరిపాలనపై పట్టు సాధించినట్లా
- ఎలాంటి ఆరోపణలు లేకుండా ప్రభుత్వ ఉద్యోగాలను భర్తీ చేస్తున్నామన్న రేవంత్ రెడ్డి
- పథకాల అమలులో పారదర్శంగా వ్యవహరించాలని ఆదేశించామన్న ముఖ్యమంత్రి
- ఎస్సీ వర్గీకరణ కోసం మూడున్నర దశాబ్దాలుగా ఉద్యమం జరుగుతోందని వెల్లడి

హైదరాబాద్

తనకు పరిపాలనపై పట్టు రాలేదని కొందరు అంటున్నారని.. కేబినెట్ నుంచి మంత్రులను తొలగిస్తేనే పట్టు ఉన్నట్లా అని సీఎం రేవంత్ రెడ్డి ప్రశ్నించారు. అధికారులను తొలగించి.. బదిలీలు చేస్తేనే.. పరిపాలనపై పట్టు సాధించినట్లా అని ప్రతిపక్షాలను ఆయన నిలదీశారు. అన్నింటిని సరిదిద్దుకుంటూ వెళ్లడమే తన విధానమని సీఎం రేవంత్ రెడ్డి స్పష్టం చేశారు. అలాగే ప్రభుత్వంపై అందరికీ నమ్మకం కలిగించడమే తమ లక్ష్యమని ఆయన కుండ బద్దలు కొట్టారు. సోమవారం హైదరాబాద్‌లో తెలంగాణలో రాజీవ్ యువ వికాసం పథకాన్ని సీఎం రేవంత్ రెడ్డి లాంఛనంగా ప్రారంభించారు. అనంతరం ఆయన మాట్లాడుతూ.. - మిగతా3లో

అసెంబ్లీలో బీసీ రిజర్వేషన్ బిల్లు

- సీఎం రేవంత్ సంచలన వ్యాఖ్యలు
- రిజర్వేషన్ల సాధనకు తాను నాయకత్వం వహిస్తా
- ఈ బిల్లు కోసం లోక్ సభలో పోరాటం చేయాలని మోదీను కోరతా
- 42 శాతానికి బీసీ రిజర్వేషన్లు పెంచాలని నిర్ణయించి.. ఈ బిల్లు పెట్టాం

నరేంద్రమోదీ ప్రభుత్వం ప్రజలను దోచుకుంటోంది

- ముడి చమురు ధరలు తగ్గుముఖం పట్టినప్పటికీ దాని ప్రయోజనాలను ప్రజలకు చేరవేయడం లేదు
- బీజేపీ ప్రభుత్వం ఇంకెన్నాళ్లు ప్రజల నుంచి వసూళ్లకు పాల్పడుతూ వారిని దోచుకుంటుంది
- పెరుగుతున్న ద్రవ్యోల్బణం కారణంగా ప్రజలు కన్నీరు పెట్టుకుంటున్నారు
- కాంగ్రెస్ పార్టీ జాతీయ అధ్యక్షుడు మల్లిఖార్జున్ ఖర్గే

రాజీవ్ యువ వికాసం పథకం

హైదరాబాద్.

తెలంగాణ అసెంబ్లీ ప్రాంగణంలో రాజీవ్ యువ వికాస పథకం ప్రారంభోత్సవ కార్యక్రమాన్ని సీఎం రేవంత్ రెడ్డి సోమవారం లాంఛనంగా ప్రారంభించారు. సీఎం రేవంత్ తో పాటు ఉప ముఖ్యమంత్రి భట్టి విక్రమార్క, మంత్రులు, ఎమ్మెల్యేలు, ఎమ్మెల్సీలు, కార్పోరేషన్ చైర్మన్లు, ప్రభుత్వ ప్రధాన కార్యదర్శి శాంతికుమారి, ఉన్నాతాధికారలు హాజరయ్యారు. ఎస్సీ, ఎస్టీ, బీసీ, మైనార్టీ నిరుద్యోగ యువత కోసం పథకాన్ని తెలంగాణ ప్రభుత్వం ప్రారంభించింది. సుమారు 5 లక్షల మంది నిరుద్యోగ యువత కోసం రూ. 6వేల కోట్ల రాయితీ రుణాలు ఇవ్వనున్నారు. ఒక్కో లబ్ధిదారుడికి సుమారు రూ. 4 లక్షల వరకూ రాయితీ రుణం కేటాయించే అవకాశం ఉంది. దరఖాస్తులను ఏప్రిల్ 5వ తేదీ వరకూ ఆహ్వానించనున్నారు. ఆపై అర్హులైన లబ్ధిదారులను ఎంపిక చేసి జూన్ 2 వతేదీన రాయితీ రుణాలను మంజూరు చేయనుంది ప్రభుత్వం.

'అంత మాట అంటారా?.. పిల్ల చేష్టలు వద్దు'

- పబ్లిక్‌లో ఏది పడితే అది మాట్లాడాతానంటే ఇక్కడ కుదరదు
- చీఫ్ మినిస్టర్ రాష్ట్రంలో అత్యద్భుతంగా పరిపాలన సాగిస్తున్నారు
- అటువంటి నాయకుడ్ని ఔరంగజేబుతో పోలుస్తారా?
- ఇది కచ్చితంగా ఖండించాల్సిన అంశమే

ఆడబిడ్డలను అక్రమ కేసులతో జైల్లో వేయడమే ఇందిరమ్మ రాజ్యమా?

- కాంగ్రెస్ చెప్పిన ఇందిరమ్మ రాజ్యం అంటే ప్రజలంతా అదేదో సంక్షేమ రాజ్యం అని భ్రమపడ్డారు
- కేసీఆర్ కంటే ఎక్కువ సంక్షేమ పథకాలను కాంగ్రెస్ ప్రభుత్వం అమలు చేస్తుందేమోనని అపోహ పడ్డారు.
- కాంగ్రెస్ ప్రభుత్వం తమను మోసం చేసిందని ప్రజలు అంతా భావిస్తున్నారు
- 420 హామీలను ఇచ్చి తమని మోసం చేసి కాంగ్రెస్ గద్దెనెక్కిందని ప్రజలు తమ ఆక్రోశాన్ని వెలిబుచ్చుతున్నారు

హైదరాబాద్

ఆడబిడ్డలను అక్రమ కేసులతో జైల్లో వేయడమే ఇందిరమ్మ రాజ్యమా..? అని బీఆర్ఎస్ వర్కింగ్ ప్రెసిడెంట్ కేటీఆర్ ప్రశ్నించారు. కాంగ్రెస్ ప్రభుత్వం పెట్టిన అక్రమ కేసులో అరెస్టైన మహిళా జర్నలిస్టులు రేవతి, తన్వి యాదవ్‌లను చంచల్‌గూడ జైల్లో మాజీ మంత్రులు, ఎమ్మెల్యేలు సబితా ఇంద్రారెడ్డి, సునీతా లక్ష్మా రెడ్డి, ఎమ్మెల్సీలు నవీన్ కుమార్ రెడ్డి, డా. దాసోజు శ్రవణ్ తదితర బీఆర్ఎస్ సీనియర్ నేతలతో కలిసి బీఆర్ఎస్ వర్కింగ్ ప్రెసిడెంట్ కేటీఆర్ పరామర్శించారు. ఈ సందర్భంగా కేటీఆర్ మాట్లాడుతూ.. - మిగతా3లో

కొత్త రేషన్ కార్డుల కోసం

తప్పని నిరీక్షణ

- గణతంత్ర దినోత్సవం రోజున ఎంపిక చేసిన గ్రామాల్లో పంపిణీ
- మిగతా గ్రామాల్లో దరఖాస్తుదారుల ఎదురుచూపులు
- ఎమ్మెల్సీ ఎన్నికల కోడ్ ముగిసినా ముందుకు సాగని ప్రక్రియ

హైదరాబాద్

గణతంత్ర దినోత్సవాన ఎంపిక చేసిన గ్రామాల్లో రేషన్ కార్డులు పంపిణీ చేసి మురిపించారని, తరువాత ఆ ఊసే ఎత్తడం లేదని దరఖాస్తుదారులు అంటున్నారు. గణతంత్ర దినోత్సవాన్ని పురస్కరించుకొని జనవరి 26న జిల్లాలోని 31 గ్రామాల్లో 1066 కుటుంబాలకు కొత్త రేషన్ కార్డులు పంపిణీ చేశారు. అప్పటికే కొత్త కార్డుల కోసం జిల్లా వ్యాప్తంగా 81,148 మంది దరఖాస్తు చేసుకున్నారు. ఈ లెక్కన 80వేల మందికి పైగా దరఖాస్తుదారులు తమకు కార్డు ఎప్పుడొస్తుందనే ఎదురుచూస్తూనే ఉన్నారు. ఎమ్మెల్సీ ఎన్నికల కోడ్ నేపథ్యంలో కొత్తకార్డుల పంపిణీకి బ్రేక్‌పడిందని కొన్నాళ్లపాటు చెప్పుకొచ్చినప్పటికీ.. ప్రస్తుతం కార్డులు అందజేసేందుకు ఏం అడ్డంకి ఉందని దరఖాస్తుదారులు ప్రశ్నిస్తున్నారు. ఏ సంక్షేమ పథకానికైనా ప్రభుత్వం రేషన్ కార్డునే ప్రామాణికం చేయడంతో నూతన కార్డులు జారీ చేయాలనే డిమాండ్ బలంగా వినిపిస్తోంది. రేషన్ కార్డుల్లో మార్పులు, చేర్పుల కోసం గత ఎనిమిదేళ్ల కాలంలో పలుమార్లు పౌర సరఫరాలశాఖ - మిగతా3లో

కులం గురించి మాట్లాడితే సహించేది లేదు

- ఎవరైనా కుల వివక్ష గురించి మాట్లాడితే సహించేదిలేదన్న నితిన్ గడ్కరీ
- కుల మతాలు, భాష తదితరాల ఆధారంగా సమాజంలో ఎవరిపైనా వివక్ష చూపరాదని సూచన
- కులం, మతం, భాష ఆధారంగా ఎవరూ గొప్పవారు కాలేరన్న గడ్కరీ

కీళ్ల నొప్పుల చికిత్సలో మరో అధ్యాయం

జాయింట్ ప్రిజర్వేషన్ ప్రోగ్రామ్‌ని ప్రారంభించిన అపోలో

హైదరాబాద్

శస్త్ర చికిత్స అవసరం లేకుండానే కీళ్ల నొప్పులు మాయం చేసే కార్యక్రమాన్ని అపోలో ఆసుపత్రి యాజమాన్యం ఘనంగా ప్రారంభించింది. జూబ్లీహిల్స్ అపోలో ఆసుపత్రిలో మార్చి 17న ఈ ప్రారంభోత్సవ కార్యక్రమం అట్టహసంగా జరిగింది. కీళ్ల నొప్పులతో బాధపడుతున్న వారికి ఇది ఒక వరమనే చెప్పుకోవచ్చు. బాధితుల ఆరోగ్యాన్ని దృష్టిలో ఉంచుకుని శస్త్రచికిత్స అవసరం లేకుండానే దీనిని రూపొందించారు. కీళ్ల నొప్పులు, ఆర్థరైటిస్, వాపు సమస్యలు, స్నాయువు గాయాలతో బాధపడుతున్న రోగుల అవసరాల తీర్చేలా డిజైన్ చేశారు. అసౌకర్యం కలగకుండా, శస్త్ర చికిత్స - మిగతా3లో

వందే భారత్ స్పీడ్ వేగం ఎందుకు తగ్గుతోంది?

- హైస్పీడ్ రైలు సగటు వేగం ఎందుకు తక్కువగా ఉంది
- ప్రభుత్వ ప్రణాళిక.. రైలు వేగంతో నడిపేందుకు ఏం చర్యలు తీసుకున్నారు
- రైలు వేగం ఇంజిన్‌పై మాత్రమే ఆధారపడి ఉండదు
- రైలు నడిచే ట్రాక్‌పై సైతం ఆధారపడి ఉంటుంది
- రైల్వేశాఖ మంత్రి అశ్వినీ వైష్ణవ్

బంగారం ధర పెరుగుతుందా... తగ్గుతుందా...

ముంబై : బంగారం ధరలు రోజురోజుకు పెరిగిపోతున్నాయి. రానున్న రెండు, మూడు నెలల్లో భారీ సంఖ్యలో పెళ్లిళ్లు జరగనున్నా యి. ఈ క్రమంలో బంగారం ధరలు సామాన్యులను భయపెడుతున్నాయి. ఇంత ధర ఉంటే పెళ్లిళ్ల సమయంలో ఎలా కొనాలంటూ తలలు పట్టుకుంటున్నారు. భారతీయ సంప్రదాయంలో బంగారు ఆభరణాలకు ఉన్న ప్రాముఖ్యత గురించి తెలిసిందే. ముఖ్యంగా పెళ్లిళ్లలో వధూవరులకు బంగారు ఆభరణాలను కచ్చితంగా అలంకరిస్తారు. పెళ్లి కూతురికి అయితే ఎక్కువ మొత్తంగా బంగారు ఆభరణాలు అవసరం. కానీ, ప్రస్తుతం ఉన్న ధరలు చూస్తుంటే.. పెళ్లి పెట్టుకున్న వారి గుండెల్లో రైళ్లు పరిగెడుతున్నాయి. మన దేశంలో 24 క్యారెట్ల 10 గ్రాముల బంగారం ధర రూ.90,000కు మించిపోయింది. అంతర్జాతీయ మార్కెట్లో ఔన్సు బంగారం 3,000 డాలర్లను తాకింది. ఇంత భారీగా పెరిగినా.. త్వరలోనే ధరలు తగ్గుతాయనే ఆశ ఉండేది. కానీ, ప్రస్తుతం ఏమీ చెప్పలేని పరిస్థితి నెలకొంది. ధర ఇప్పట్లో తగ్గదేమో అనే అభిప్రాయాలు వ్యక్తమవుతున్నాయి. పైగా పెళ్లిళ్ల సీజన్ వచ్చేసింది. రోజురోజుకూ ధర పెరగడం చూసి పెళ్లి సంబంధాలు కుదుర్చుకున్న వధూవరుల తల్లితండ్రులు ఆందోళన చెందుతున్నారు. ధర పెరిగి కొనేవాళ్లు కరవయ్యారని, ఆభరణాల వర్తకులు ఆందోళన చెందుతున్నారు. రెండు నెలల క్రితం వరకూ ధర ఇంకా పెరగకపోవచ్చని నిపుణులు అంచనా వేశారు. కానీ డొనాల్డ్ ట్రంప్, అమెరిక అధ్యక్షుడిగా బాధ్యతలు చేపట్టిన తర్వాత టారిఫ్‌లు పెంచడంతో అభివృద్ధి చెందుతున్న దేశాల కరెన్సీలు బలహీనపడ్డాయి.కొన్ని దేశాల్లో ద్రవ్యోల్బణం పెరిగింది. దీంతో ఎంతో భద్రమైన ఆస్తిగా భావించే బంగారానికి డిమాండ్ పెరగడంతో ధర పెరిగింది. 2008లో ప్రపంచ ఆర్థిక సంక్షోభం సందర్భంగా ఔన్సు బంగారం ధర 1,000 డాలర్లకు చేరింది. నాలుగేళ్ల క్రితం కొవిడ్ ముప్పు ముంచుకొచ్చినప్పుడు 2,000 డాలర్లు పలికింది. మళ్లీ ఇప్పుడు 3,000 డాలర్లకు చేరుకుంది. ఆర్థిక సంక్షోభం ముంచుకొచ్చినప్పుడు బంగారం ధర రికార్డు స్థాయికి చేరుతున్నట్లు స్పష్టమవుతోంది. దీనికి తోడు గత కొంతకాలంగా వివిధ దేశాల్లోని కేంద్ర బ్యాంకులు బంగారాన్ని కొని నిల్వ చేస్తున్నాయి. 2022 నుంచి ఏటా 1,000 టన్నులకు పైగా బంగారాన్ని కేంద్ర బ్యాంకులే కొనుగోలు చేశాయి. ఇందులో భారత రిజర్వు బ్యాంకు ముందుంటోంది. చైనాలో రియల్ ఎస్టేట్ రంగం దెబ్బతిని అక్కడి మదుపర్లు ఇటీవల పసిడిని ఎక్కువగా కొంటున్నారు. అంతర్జాతీయ మార్కెట్లో ఔన్సు బంగారం ధర 3,000 డాలర్ల దగ్గర ఎన్నాళ్లు ఉంటుంది, ఇంకా పెరుగుతుందా, లేక తగ్గుతుందా? అనేది మిలియన్ డాలర్ ప్రశ్నగా మారింది.వర్తకులు, పెట్టుబడి నిపుణులు ఎవరూ దీనికి సమాధానం చెప్పలేకపోతున్నారు. అమెరికా టారిఫ్‌లు, రష్యా-ఉక్రెయిన్ యుద్ధం, ఇతర ప్రతికూల పరిస్థితులు కొనసాగినంత కాలం ధర తగ్గదని నిపుణులు అభిప్రాయపడుతున్నారు. బంగారం ధర భారీగా పెరగడంతో ఆభరణాల వ్యాపారం తగ్గింది. బంగారు ఆభరణాల అమ్మకాలు 70 శాతం తగ్గినట్లు సమాచారం. పాత బంగారం ఇచ్చి కొత్త ఆభరణాలు తీసుకోవడం పెరిగిందని, ఎంతో తప్పనిసరి అయితే తప్పించి కొత్త ఆభరణాలు కొనుగోలు చేయడం తెలుస్తోంది. ప్రస్తుతం అంతర్జాతీయంగా నెలకొన్న పరిస్థితుల కారణంగా బంగారం ధర తగ్గే సూచనలైతే కనిపించడం లేదని నిపుణులు అంటున్నారు.

పందెం గెలిచిన బాలు.. ఇక కృష్ణయ్య బాధ్యత తనదే

మడుగులో నీటికోసం దిగిన తనను మొసలి అమాంతం పట్టుకుని లోపలి ఈడ్చుకెళ్ళిపోతూ తనను హరించేస్తున్న తరుణంలో కన్నీటి పర్యంతమవుతూనే సర్వ శక్తులు ఒడ్డుతూ పోరాడుతోంది. మరోవైపు మొసలికి స్థానబలం ఎక్కువగా ఉండే మడుగులో దాన్ని ఓడించడం గజేంద్రుడికి సాధ్యం కావడం లేదు... దీంతో మొసలితో పోరాడలేక.. దాన్ని ఓడించలేక.. తనను తానూ కాపాడుకోలేక ఆ గజరాజు, మకరాన్ని గెలవడం తనవల్ల కాదు అని అర్థం చేసుకుని తనను రక్షించేది ఈ భూలోకంలో శ్రీహరి ఒక్కడేనని అర్థం చేసుకుని విష్ణుమూర్తిని ప్రార్థించింది. ఈ విధంగా మ్రొక్కింది.

కలఁ డందురు దీనులయెడఁ,
గలఁ డందురు పరమయోగి గణములపాలం
గలఁ డందు రన్ని దిశలను,
గలఁడు గలం డనెడువాఁడు గలఁడో లేఁడో

అని ప్రార్థించగా ఆ క్షణాన శ్రీదేవితో పాలసముద్రంలో శేషతల్పం మీద పయనిస్తున్న శ్రీహరి ఒక్క క్షణం ఆలస్యం చేయకుండా ఉన్న ఫలాన భూలోకానివచ్చి సుదర్శన చక్రంతో మొసలి కంఠాన్ని ఖండించి గజేంద్రుడిని కాపాడాడు. అప్పట్నుంచి గజేంద్రుడు శ్రీ హరి సేవలో ఉంటూ పునీతుడైనాడు. ఇక దక్షిణభారత దేశంలోనే ప్రముఖమైన గురువాయూర్ కృష్ణ మందిరంలో సోమవారం మొదలైన ప్రత్యేక ఉత్సవాలకు రంగం సిద్ధం చేసారు. గురువాయూర్ అంటేనే ఏనుగులకు ప్రసిద్ధి.. సువిశాలమైన కృష్ణ మందిరంలో అంతెత్తున గజరాజులు ఆలయ ప్రాంగణంలో తిరుగుతూ ఉంటాయి. అయితే ఈ ఉత్సవాల సందర్భంగా కృష్ణయ్యను మోసే బాధ్యత కూడా ఆ గజరాజులదే.. కృష్ణయ్య సదరు గజరాజుపై అధిరోహించి ఊరేగింపుగా వెళ్తారు. అయితే ఆలయంలో అన్నీ ఉత్తమోత్తమ జాతికి చెందిన గజరాజులే .. అందులో ఎవరికీ ఈ మహద్భాగ్యం దక్కుతుంది.. అందుకే ఏటా మాదిరిగానే ఆలయంలో ఒక పోటీ పెట్టారు. దేవి, దేవదాస్, చెంతమరాక్షన్, నందన్.. బాలు అనే కరిరాజుల మధ్య పరుగుపందెం నిర్వహించారు. మొత్తం 12 ఏనుగులను ఈ పోటీకి పరిశీలించగా అందులో బాలుతో బాటు ఐదు ఏనుగులను మాత్రమే ఫైనల్ పోటీకి నిలిపారు. ముందుగా వాటిని స్వచ్ఛమైన నీటిలో స్నానం చేయించి వాటి కంఠాన గణగణమని మోగే గంటలను అలంకరించి ముందుగా దేనికి సంబంధించిన మావటి దాను ముందుగా ఉరుకుతుంటే వారివెనుకనే కరిరాజులు పరుగెత్తాయి. ఈ పందెం చూసేవాళ్లకు కన్నులపంట కాగా వినేవాళ్లకు వీనులవిందు అవుతుంది. ఈ పందెంలో బాలు అనే గజరాజు విజయం సాధించాడు. విజయం తర్వాత, బాలు ఒలింపిక్ పతకం సాధించిన విజేత మాదిరి అందర్నీ విజయగర్వంతో పరికించి చూసి.. తొండం అభివాదం చేసాడు. తరువాత తూర్పు గోపురం గుండా ఆలయంలోకి ప్రవేశించి, గురువాయురప్పన్‌కు భక్తితో ఏడు ప్రదక్షిణాలు చేసాడు. ఆ తరువాత ఈ ఉత్సవాల్లో స్వామిని మోసే బాధ్యత ఈ బాలుకు మాత్రమే దక్కుతుందన్నమాట.. ఈ సందర్భంగా నిర్వహించే పోటీలకు ముందు గజరాజులు వెటర్నరీ డాక్టర్లు ఫిట్నెస్ పరీక్షలు చేస్తారు. అన్నీ బాగున్నాయి అనుకున్నప్పుడే కాసిన్ని ఏనుగులను రంగంలోకి దించి పూర్తి భద్రతనడుమ ఈ పరుగుపందెం నిర్వహిస్తారు. జనం అల్లరికి ఏనుగులు బెదిరిపోయి జనంలోకి వెళ్లే ఇంకేదైనా అవాంఛనీయ సంఘటన జరగకుండా కట్టుదిట్టమైన భద్రతా ఏర్పాట్ల నడుమ ఈ పోటీలు నిర్వహిస్తారు..

వందే భారత్ స్పీడ్ వేగం ఎందుకు తగ్గుతోంది?

భారతీయ రైల్వే ప్రతిష్టాత్మకంగా వందే భారత్ రైళ్లను తీసుకువచ్చింది. అత్యాధునిక సౌకర్యాలతో పాటు హైస్పీడ్ రైళ్లను పెద్ద ఎత్తున తీసుకువస్తున్నది. అయితే, ప్రస్తుతం ఈ రైళ్ల వేగంపై ప్రశ్నలు తలెత్తుతున్నాయి. సెమీహైస్పీడ్ రైళ్లను గతంలో ప్రకటించిన వేగంతో నడపడం లేదనే ఆరోపణలున్నాయి. ఈ క్రమంలో వందే భారత్ రైళ్ల వేగంపై వస్తున్న ప్రశ్నలకు రైల్వేశాఖ మంత్రి అశ్వినీ వైష్ణవ్ సమాధానం ఇచ్చారు. రైలు వేగం తగ్గడానికి గల కారణాలను వెల్లడించారు. పార్లమెంట్‌లో పలువురు సభ్యులు అడిగిన ప్రశ్నలకు సమాధానమిచ్చారు. హైస్పీడ్ రైలు సగటు వేగం ఎందుకు తక్కువగా ఉందని.. ప్రభుత్వ ప్రణాళిక.. రైలు వేగంతో నడిపేందుకు ఏం చర్యలు తీసుకున్నారు.. పూర్తిస్థాయి వేగంతో నడిపేందుకు ఎంత సమయం పడుతుందని పలువురు సభ్యులు అడిగిన ప్రశ్నలకు ఆయన సమాధానం ఇచ్చారు. రైలు వేగం ఇంజిన్‌పై మాత్రమే ఆధారపడి ఉండదని రైల్వే మంత్రి పేర్కొన్నారు. రైలు నడిచే ట్రాక్‌పై సైతం ఆధారపడి ఉంటుందని.. రైల్వేలైన్లను మెరుగుపరిచే పని నిరంతరాయంగా కొనసాగుతుందన్నారు. 2014 సంవత్సరంలో రైళ్లు గంటకు 110 కిలోమీటర్లు.. అంతకంటే ఎక్కువ వేగంతో 31వేలకుపైగా కిలో మీటర్ల ట్రాక్‌లో మాత్రమే నడవగలమని చెప్పారు. ప్రస్తుతం 80వేల కిలోమీటర్లకు పెంచామన్నారు. ప్రస్తుతం అంత పరిధిలో మాత్రమే పూర్తిస్థాయి వేగంతో నడవగలవమన్నారు. చెన్నైలోని ఇంటిగ్రల్ కోచ్ ఫ్యాక్టరీలో తయారైన వందే భారత్ ఎక్స్‌ప్రెస్ గరిష్ఠంగా 160 కిలోమీటర్ల వేగంతో నడిచే సామర్థ్యం ఉంది. కొంతకాలం కిందట ట్రయల్స్‌లో భాగంగా రైలును దాదాపు 180 కిలోమీటర్ల వేగంతోనూ దూసుకెళ్లింది. అయితే, ఇటీవల హైస్పీడ్ రైళ్ల వేగంగాపై పలు ప్రశ్నలు తలెత్తుతున్నాయి. ప్రస్తుతం దేశవ్యాప్తంగా 136 వందే భారత్ రైళ్లు రాకపోకలు సాగిస్తున్నాయి. భారత్‌లో అత్యధిక వేగంతో నడిచే రైళ్లలో వందే భారత్ ఒకటి. వందే భారత్ రైళ్లకు ప్రస్తుతం ప్రయాణికుల నుంచి ఆదరణ లభిస్తున్నది. కొన్ని చోట్ల మినహా మిగతా అన్ని రైట్లలో ఆక్యుపెన్సీ భారీగానే ఉన్నది.

'అంత మాట అంటారా?.. పిల్ల చేష్టలు వద్దు'

ముంబై: మహారాష్ట్ర సీఎం దేవేంద్ర ఫడ్నవీస్ ను ఔరంగజేబుతో పోలుస్తూ ఇటీవల ప్రతిపక్షాలు చేస్తున్న విమర్శలపై ఆ రాష్ట్ర బీజేపీ తీవ్ర స్థాయిలో ఆగ్రహం వ్యక్తం చేసింది. ప్రధానంగా మహారాష్ట్ర ప్రెసిడెంట్ హర్షవర్ధన్ సప్కాల్.. ఫడ్నవీస్‌ను ఔరంగజేబుతో పోల్చారు. దీనిపై మహారాష్ట్ర శాసనమండలిలో బీజేపీ మండిపడింది. సప్కాల్ పై కఠినమైన చర్యలు తీసుకోవాలంటూ బీజేపీ శాసనమండలిలో డిమాండ్ చేసింది. ఆదివారం ఒక ప్రెస్ కాన్ఫరెన్స్ లో సప్కాల్ మాట్లాడుతూ.. ' ఔరంగజేబు ఒక క్రూరమైన పాలకుడిగా మనకు తెలుసు. ప్రస్తుత మన రాష్ట్ర ముఖ్యమంత్రి ఫడ్నవీస్ కు కూడా ఔరంగజేబు లక్షణాలే ఉన్నాయి. ఎప్పుడూ మతపరమైన అంశాలకు మాత్రమే ప్రాధాన్యం ఇస్తారు తప్ప.. రాష్ట్రానికి చేసేందేమీ లేదు. రాష్ట్రంలోని హత్యకు గురైన సర్పంచ్ సంతోష్ దేశ్ ముఖ్ తరహా అంశాలకే ఆయన ప్రాధాన్యం ఉంటుంది. మరి ఆయన్ను ఔరంగజేబు పాలనతో పోల్చడంతో తప్పేంటి' అని ఆరోపించారు.

పిల్ల చేష్టలు వద్దు.. : బీజేపీ స్ట్రాంగ్ రియాక్షన్

పబ్లిక్ లో ఏది పడితే అది మాట్లాడాతానంటే ఇక్కడ కుదరంటూ కాంగ్రెస్ ప్రెసిడెంట్ సప్కాల్ ను హెచ్చరించింది బీజేపీ. దీనిపై బీజేపీ నాయకుడు ప్రవీణ్ దరేకర్ మాట్లాడుతూ.. ' చీఫ్ మినిస్టర్ రాష్ట్రంలో అత్యద్భుతంగా పరిపాలన సాగిస్తున్నారు. అటువంటి నాయకుడ్ని ఔరంగజేబుతో పోలుస్తారా?, ఇది కచ్చితంగా ఖండించాల్సిన అంశమే. ఇది మహారాష్ట్రకే అవమానం. సప్కాల్ పై కేసు ఫైల్ చేయాల్సిందే. ఆయనపై కఠిన చర్యలు తీసుకుంటే వేరే వాళ్లు ఈ తరహా వ్యాఖ్యలు చేయరు. సప్కాల్ పై చర్యలు ఒక ఉదాహరణ కావాలి' అని ప్రవీణ్ దరేకర్ డిమాండ్ చేశారు.

నరేంద్రమోదీ ప్రభుత్వం ప్రజలను దోచుకుంటోంది

కాంగ్రెస్ పార్టీ జాతీయ అధ్యక్షుడు మల్లిఖార్జున్ ఖర్గే కేంద్ర ప్రభుత్వంపై మరోసారి విరుచుకుపడ్డారు. ముడి చమురు ధరలు తగ్గుముఖం పట్టినప్పటికీ దాని ప్రయోజనాలను ప్రజలకు చేరవేయడం లేదని ఆగ్రహం వ్యక్తంచేశారు. ప్రస్తుతం ముడి చమురు ధరలు 42 నెలల కనిష్ఠ స్థాయికి చేరుకున్నాయని అన్నారు. ఈ మేరకు పలు మీడియా సంస్థలు వెల్లడించిన నివేదికలను ఆయన ఉటంకించారు. బీజేపీ ప్రభుత్వం ఇంకెన్నాళ్లు ప్రజల నుంచి వసూళ్లకు పాల్పడుతూ వారిని దోచుకుంటుందని మల్లికార్జున్ ఖర్గే ప్రశ్నించారు. ముడి చమురు ధరలు నిరంతరం తగ్గుతూనే ఉన్నాయని, పెట్రోల్, డీజిల్ ధరలు మాత్రం తగ్గట్లేదని విమర్శించారు. మే 2014 నుంచి సుమారు 34 శాతం వరకు ముడి చమురు ధరలు తగ్గాయని చెప్పారు. పదేళ్లలో కేంద్ర ప్రభుత్వం రూ.36 లక్షల కోట్ల పన్ను వసూలు చేసిందని ఆరోపించారు. పెరుగుతున్న ద్రవ్యోల్బణం కారణంగా ప్రజలు కన్నీరు పెట్టుకుంటున్నారని ఆవేదన వ్యక్తంచేశారు. ఇంకా ఈ దోపిడీ ఎంతకాలం కొనసాగుతుందని ఖర్గే సోషల్ మీడియా వేదికగా ప్రశ్నించారు. కేంద్ర ప్రభుత్వం త్వరలో అమల్లోకి తేనున్న లోక్‌సభ నియోజకవర్గాల పునర్విభజన అంశంపై మాట్లాడుతూ.. కేంద్రం దక్షిణాది రాష్ట్రాలకు అన్యాయం చేస్తోందని అన్నారు. దేశ వనరులు, పాలనలో అన్ని రాష్ట్రాలకు సమన్యాయం ఉండాలన్నారు. జనాభా ఆధారంగా నియోజకవర్గాల పునర్విభజన చేయడంవల్ల దక్షిణాదిలో ఎంపీ సీట్ల సంఖ్య తగ్గే అవకాశం ఉందని, ఉత్తరాదిలో ఆ సంఖ్య పెరిగే అవకాశం ఉందని అన్నారు. దాంతో దేశంలో సమన్యాయం లేకుండా పోతుందని వ్యాఖ్యానించారు. అలాంటివి జరగకుండా సామాజిక సమానత్వం కోసం అందరు కలిసికట్టుగా పోరాడాలని మల్లికార్జున్ ఖర్గే పిలుపునిచ్చారు.

కులం గురించి మాట్లాడితే సహించేది లేదు

కేంద్ర మంత్రి, బీజేపీ సీనియర్ నేత నితిన్ గడ్కరీ కుల వివక్షపై కీలక వ్యాఖ్యలు చేశారు. నాగపూర్‌లో నిర్వహించిన ఓ కార్యక్రమంలో ఆయన మాట్లాడుతూ ఎవరైనా కుల వివక్ష గురించి మాట్లాడితే సహించేది లేదన్నారు. కుల మతాలు, భాష తదితరాల ఆధారంగా సమాజంలో ఎవరిపైనా వివక్ష చూపరాదని అన్నారు. ఎవరైనా కులం, మతం, భాష ఆధారంగా గొప్పవారు కాలేరని, వారికి ఉన్న గుణాలతోనే గొప్ప వారు అవుతారని నితిన్ గడ్కరీ అభిప్రాయపడ్డారు. ఒక వ్యక్తి కులమతాలు, భాష, లింగ వివక్షకు అతీతంగా ఎదిగినప్పుడే గొప్ప వారు కాగలరని మాజీ రాష్ట్రపతి అబ్దుల్ కలాం చెప్పిన మాటలు అందరికీ స్ఫూర్తిదాయకమని గడ్కరీ పేర్కొన్నారు.

రాజ్‌నాథ్ సింగ్‌తో
అమెరికా ఇంటెల్ చీఫ్ తులసీ గబ్బర్డ్ భేటీ

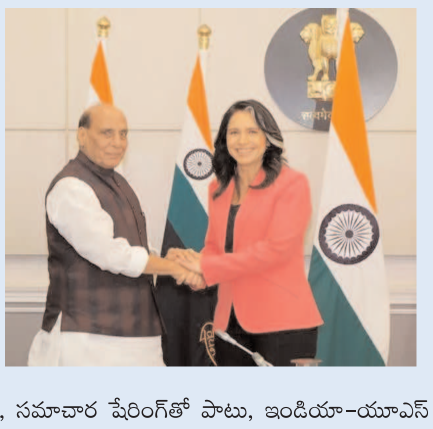

న్యూఢిల్లీ: కేంద్ర రక్షణ శాఖ మంత్రి రాజ్‌నాథ్ సింగ్‌తో అమెరికా నేషనల్ ఇంటెలిజెన్స్ డైరెక్టర్ తులసి గబ్బర్డ్ సోమవారంనాడు సమావేశమయ్యిరు. ఈ సమావేశంలో ఇరుదేశాల మధ్య రక్షణ, భద్రతా సహకారం బలోపేతంపై చర్చించారు. ఒక రక్షణ ఒప్పందపైన కూడా చర్చలు జరిగినట్టు తెలుస్తోంది. తులసి గబ్బర్డ్‌తో సమావేశమైన విషయాన్ని సామాజిక మాధ్యం 'ఎక్స్'లో రాజ్‌నాథ్ సింగ్ షేర్ చేశారు. రక్షణ, సమాచార షేరింగ్‌తో పాటు, ఇండియా-యూఎస్ భాగస్వామ్యాన్ని మరింత బలోపేతం చేసేందుకు సమావేశంలో ఉభయులూ చర్చించినట్టు చెప్పారు. ట్రంప్ రెండో విడత కార్యవర్గంలోని సీనియర్ స్థాయి అధికారి భారత్ పర్యటించడం ఇది మొదటిసారి. రెండున్నర రోజుల పర్యటనలో భాగంగా ఆదివారంనాడు న్యూఢిల్లీకి వచ్చిన ఆమె గ్లోబల్ ఇంటెలిజెన్స్ కాంక్లేవ్‌లూ కూడా పాల్గొన్నారు. జాతీయ భద్రతా సలహాదారు అజిత్ డోబల్‌తోనూ ఆదివారం సాయంత్రం గబ్బర్డ్ సమావేశమయ్యారు. భారత్, అమెరికా మధ్య భద్రతారంగంలో బంధాన్ని బలోపేతం చోసుకోవడంతో ఉభయులూ చర్చించారు. ఇండో-పసిఫిక్, ఖలిస్థానీ ఉగ్రవాదం వంటి అంశాలు కూడా చర్చించినట్టు సమాచారం.

ప్రభుత్వంపై అందరికీ నమ్మకం కలిగించడమే తమ లక్ష్యం

-మొదటిపేజీ తరువాయి

రూ.6 వేల కోట్లతో ఈ పథకం చేపట్టినట్లు తెలిపారు. ఈ పథకం ద్వారా 5 లక్షల మంది నిరుద్యోగులకు లబ్ధి చేకూరుతోందన్నారు. ముఖ్యంగా ఎస్సీ, ఎస్టీ, బీసీ, మైనార్టీ నిరుద్యోగ యువతకు సాయంగా ఉంటుందని చెప్పారు. తమ ప్రభుత్వ హయాంలో 10 నెలల్లోనే 57,924 మందికి ప్రభుత్వ ఉద్యోగాలు కల్పించామని వివరించారు. అధికారం చేపట్టిన తొలి ఏడాదిలోనే ఇన్నీ ఉద్యోగాలు ఇచ్చిన రాష్ట్రం దేశంలోనే లేదని పేర్కొన్నారు. గృహజ్యోతి పథకం ద్వారా 200 యూనిట్ల ఉచిత విద్యుత్, ఆడబిడ్డల ఆత్మగౌరవం నిలబెట్టే ప్రయత్నం చేస్తున్నామన్నారు. అలాగే ఎన్నికల సమయంలో ఇచ్చిన హామీలను ఒక్కొక్కటిగా అమలు చేస్తున్నామని తెలిపారు. మహిళలకు త్వరలోనే 1.20 కోట్ల చీరలు పంపిణీ చేస్తామని సీఎం రేవంత్ రెడ్డి ప్రకటించారు.

అసెంబ్లీ ఆవరణలో రాజీవ్ యువ వికాసం పథకాన్ని ముఖ్యమంత్రి రేవంత్ రెడ్డి ప్రారంభించారు. ఈ సందర్భంగా మాట్లాడుతూ, ప్రభుత్వం ఏర్పడిన తొలి ఏడాదిలోనే 54 వేలకు పైగా ప్రభుత్వ ఉద్యోగాలను భర్తీ చేశామని తెలిపారు. మొదటి ఏడాదిలో ఇంత భారీ సంఖ్యలో ఉద్యోగాలు ఇచ్చిన రాష్ట్రం మరొకటి లేదని పేర్కొన్నారు. రాష్ట్రంలో అమలు చేస్తున్న వివిధ పథకాలతో లక్షలాది కుటుంబాలు లబ్ధి పొందుతున్నాయని అన్నారు. స్వయం సహాయక సంఘాల్లో సభ్యులుగా ఉన్న 65 లక్షల మంది మహిళలకు త్వరలో నాణ్యమైన చీరలను పంపిణీ చేస్తామని అన్నారు.

స్వాతంత్ర్యం తర్వాత ఇప్పటి వరకు కులగణన జరగలేదని తెలిపారు. సమాజానికి ఎక్స్ రే వంటి కులగణన దేశమంతా జరగాలని రాహుల్ గాంధీ చెప్పారని పేర్కొన్నారు. ఎస్సీ వర్గీకరణ కోసం మూడున్నర దశాబ్దాలుగా ఉద్యమం

జరుగుతోందని తెలిపారు. తాము అబద్ధాల పునాదుల మీద ప్రభుత్వాన్ని నడపడం లేదని పేర్కొన్నారు. గత ప్రభుత్వం భారీగా అవినీతి, దుబారాకు పాల్పడిందని అన్నారు.

ఇక, ఒక్క ఇసుక విక్రయంలోనే రోజువారీ ఆదాయం రూ. 3 కోట్లు పెరిగిందని తెలిపారు. రాష్ట్రంలో జీఎస్టీ వసూళ్లలో 17 శాతం పెరుగుదల నమోదైనట్లు చెప్పారు.

రూ.500కే గ్యాస్ సిలిండర్ అందిస్తున్నామని ఈ సందర్భంగా ఆయన గుర్తు చేశారు. స్వయం సహాయక సంఘాల మహిళలకే.. పాఠశాలల నిర్వహణ బాధ్యత అప్పగిస్తున్నామన్నారు. రాష్ట్రంలో 29,550 పాఠశాలలకు ఉచిత విద్యుత్ ఇస్తున్నామని తెలిపారు. మహిళలకు ఉచిత బస్సు ప్రయాణం కోసం.. ఆర్టీసీకి రూ.5,500 కోట్లు చెల్లించామని సీఎం రేవంత్ రెడ్డి గుర్తు చేశారు. అదే విధంగా రైతులకు రూ.20,617 కోట్ల రుణమాఫీ చేశామని.. బీసీలకు 42% రిజర్వేషన్ల కోసం అసెంబ్లీలో బిల్లు సైతం పెట్టామని సీఎం రేవంత్ రెడ్డి గుర్తు చేశారు. ఇప్పటికే ఎస్సీ వర్గీకరణపైనా అసెంబ్లీలో బిల్లు పెట్టామన్నారు. అయితే గత బీఆర్ఎస్ ప్రభుత్వం భారీగా అవినీతి, దుబారా చేసిందన్నారు.

కానీ తాము దుబారా ఖర్చులు తగ్గిస్తూ.. అప్పులు చెల్లిస్తున్నామని చెప్పారు. నిత్యవసర ధరల నియంత్రణలో దేశంలోనే ముందున్నామని చెప్పారు. జీఎస్టీ వసూళ్లలో దేశంలోనే తెలంగాణ ముందుందని గుర్తు చేశారు. ఇక ఇసుక విక్రయంలోనే రోజు వారీ ఆదాయం రూ. 3 కోట్లు పెరిగిందన్నారు. అబద్ధాల పునాదులపై తాము ప్రభుత్వాన్ని నడపట్లేదన్నారు. దేశంలోనే ఇప్పటి వరకు ఎక్కడా కులగణన జరగలేదని గుర్తు చేశారు. దేశమంతా కుల గణన జరగాల్సిన అవసరం ఉందని.. దాని ఆవశ్యకతను సీఎం రేవంత్ రెడ్డి నొక్కి చెప్పారు.

డిప్యూటీ సీఎం మల్లు భట్టి విక్రమార్క మాట్లాడుతూ.. ఒకప్పుడు నోటిఫికేషన్ల కోసం రాష్ట్రంలో ధర్నాలు జరిగేవన్నారు. గత పదేళ్లలో ఒక్క గ్రూప్-1 పరీక్ష సైతం నిర్వహించలేదని గుర్తు చేశారు. ఇక రూ.6 వేల కోట్లతో ఇలాంటి పథకాన్ని ఎవరూ ప్రారంభించలేదన్నారు. ఒక్కో నియోజకవర్గంలో 5 వేల మందికి ఈ పథకం ద్వారా లబ్ధి చేకూరుతోందని తెలిపారు. పబ్లిక్ సర్వీస్ కమిషన్ ప్రక్షాళనతో ఫలితాలు పారదర్శకంగా ఉన్నాయన్నారు.

ఎస్సీ, ఎస్టీ, బీసీ, మైనార్టీ నిరుద్యోగ యువత కోసం రాజీవ్ యువ వికాసం పథకాన్ని తెలంగాణ ప్రభుత్వం తెర మీదకు తీసుకు వచ్చింది. దాదాపు 5 లక్షల మందికి రూ.6 వేల కోట్ల వరకు రాయితీతో రుణాలు అందిస్తుంది. ఒక్కో లబ్ధిదారుడికి రూ. 4 లక్షల వరకు మంజూరు చేస్తారు. 60 నుంచి 80 శాతం వరకు రాయితీతో రుణాలు అందజేయనుంది. ఈ పథకంలో దరఖాస్తులు స్వీకరణకు తుది గడువు ఏప్రిల్ 5వ తేదీ. ఏప్రిల్ 6 నుంచి మే 31 వ తేదీ వరకు దరఖాస్తులను పరిశీలిస్తారు. జూన్ 2 వ తేదీన రాయితీ రుణాలను ప్రభుత్వం మంజూరు చేయనుంది.

అసెంబ్లీలో బీసీ రిజర్వేషన్ బిల్లు

హైదరాబాద్, మార్చి 17: రిజర్వేషన్ల సాధనకు తాను నాయకత్వం వహిస్తానని తెలంగాణ ముఖ్యమంత్రి రేవంత్ రెడ్డి స్పష్టం చేశారు. కలిసి కట్టుగా అందరం ప్రధాని మోదీ వద్దకు వెళ్దామని ఆయన అన్ని పార్టీలకు పిలుపు నిచ్చారు. ఆ క్రమంలో ప్రధాని మోదీ అపాయింట్‌మెంట్ ఇప్పించాలని కేంద్ర మంత్రులు జి.కిషన్ రెడ్డి, బండి సంజయ్‌లకు ఆయన విజ్ఞప్తి చేశారు. ఆ క్రమంలో తాము రాహుల్ గాంధీ అపాయింట్‌మెంట్ సైతం తీసుకుంటామన్నారు. ఈ బిల్లు కోసం లోక్ సభలో పోరాటం చేయాలని ఆయనను కోరతానని తెలిపారు. ఇక బీఆర్ఎస్ అధ్యక్షుడు, తెలంగాణ మాజీ సీఎం కేసీఆర్ సైతం కలిసి రావాలని కోరుతున్నట్లు సీఎం రేవంత్ రెడ్డి చెప్పారు. వివాదాలకు తావు లేకుండా బలహీన వర్గాలకు న్యాయం చేయాలని ఆయన పిలుపు నిచ్చారు. మంగళవారం అసెంబ్లీలో ఆమోదానికి బీసీ రిజర్వేషన్ బిల్లు వచ్చింది. ఈ బిల్లు ఆమోదం కోసం చర్చ జరిగింది. ఈ సందర్భంగా సీఎం రేవంత్ రెడ్డి మాట్లాడుతూ.. 42 శాతానికి బీసీ రిజర్వేషన్లు పెంచాలని నిర్ణయించి.. ఈ బిల్లు పెట్టామని పేర్కొన్నారు. అలాగే రాజకీయంగానూ బీసీలకు 42 శాతం రిజర్వేషన్లు ఇస్తామన్నారు. బీసీలకు రిజర్వేషన్లపై పార్టీలకతీతంగా ఐక్యంగా ఉన్నారని సీఎం రేవంత్ రెడ్డి తెలిపారు. 1979లోనే ఈ రిజర్వేషన్ల కోసం మండల్ కమిషన్ వేశారని గుర్తు చేశారు. మండల్ కమిషన్‌తోనే బీసీ రిజర్వేషన్లకు చట్టబద్ధత అని ఆయన గుర్తు చేశారు. కులగణన, బీసీ రిజర్వేషన్ల ప్రక్రియ ఏడాది లోపు పూర్తి చేస్తామని చెప్పారు. రిజర్వేషన్లపై కేంద్రం అంగీకారం కోసం పోరాడతామని వెల్లడించారు. తెలంగాణలో 56.36 శాతం బలహీనవర్గాలు ఉన్నాయని వివరించారు. బలహీనవర్గాలకు అండగా నిలబడాలనే.. కామారెడ్డి సభలో డిక్లరేషన్ పెట్టామని సీఎం రేవంత్ పేర్కొన్నారు. లోక్‌సభలో

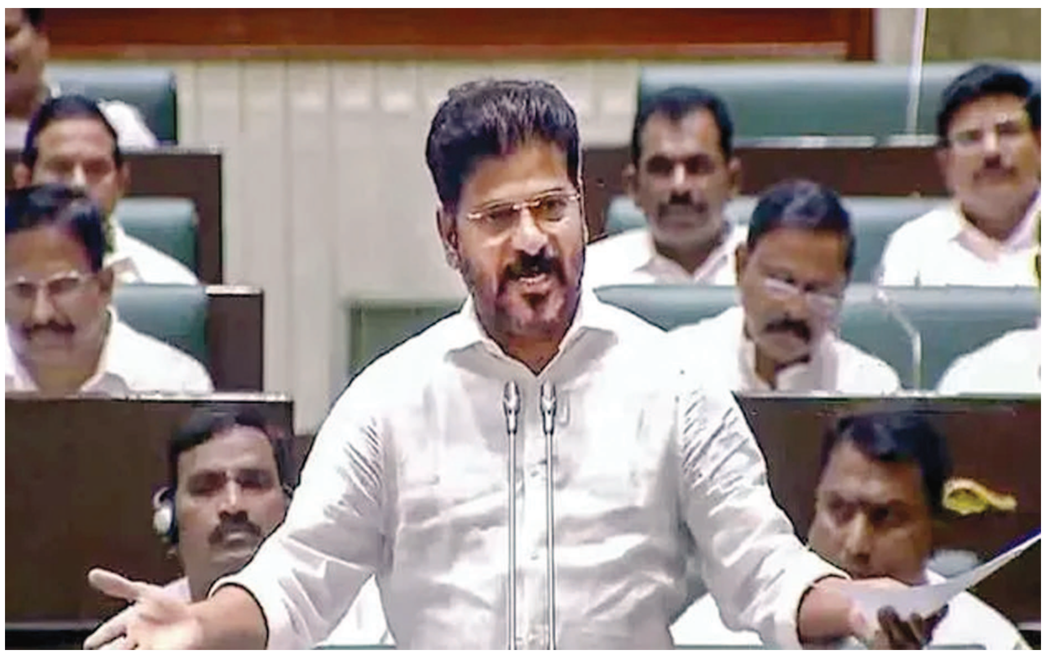

ప్రతిపక్షనేత రాహుల్ గాంధీ చెప్పినట్లే.. తెలంగాణలో కులగణన చేశామన్నారు. గతేడాది ఫిబ్రవరి 4న కేబినెట్‌లో తీర్మానం చేశామని చెప్పారు. తొలి దఫా సర్వేలో పాల్గొనని వారికి మరో అవకాశమిచ్చామన్నారు. 3.55 కోట్ల మందికిపైగా సంపూర్ణ వివరాలు అందించారన్నారు. ఈ సర్వేలో 75 వేలమంది డేటా ఎంట్రీ ఆపరేటర్లు పాల్గొన్నారని సీఎం రేవంత్ రెడ్డి వివరించారు. తెలంగాణలో తమ పార్టీ అధికారంలోకి వస్తే.. కుల గణన సర్వే నిర్వహిస్తామని కాంగ్రెస్ పార్టీ అగ్రనేత రాహుల్ గాంధీ ప్రకటించారు. ఇక 2023 ఏడాది చివర్లో జరిగిన అసెంబ్లీ ఎన్నికల్లో ఓటరు కాంగ్రెస్ పార్టీకి పట్టం కట్టాడు. దీంతో రేవంత్ రెడ్డి సారథ్యంలో పార్టీ కొలువు తీరింది. ఈ నేపథ్యంలో 2025 ఏడాది ప్రారంభంలో రేవంత్ రెడ్డి ప్రభుత్వం కులగణన చేపట్టింది. అయితే ఈ సర్వేలో బీసీల శాతం తగ్గిందంటూ ప్రధాన ప్రతిపక్షమైన బీఆర్ఎస్ పార్టీ ఆరోపించింది. అంతేకాకుండా ఈ సర్వే అంతా తప్పుల తడకగా అభివర్ణించింది. ఇక ఈ విమర్శలను రేవంత్ రెడ్డి ప్రభుత్వం బలంగా తొసిపుచ్చింది. అలాగే కులగణనలో పాల్గొనని వారి కోసం మరో అవకాశాన్ని రేవంత్ రెడ్డి ప్రభుత్వం కల్పించిన సంగతి తెలిసిందే.

అధ్వాన్నంగా మారుతున్న ఓఆర్ఆర్ నిర్వహణ

హైదరాబాద్ : ఔటర్ రింగ్ రోడ్డు.. హైదరాబాద్ నగరానికి మణిహారం. నగరంలో ట్రాఫిక్ తగ్గించి, సాఫీగా వెళ్లేందుకు దీన్ని నిర్మించారు. గతంలో హెచ్ఎండీఏ పర్యవేక్షణలో ఉన్నప్పుడు బాగుండేది. కానీ ప్రస్తుతం పరిస్థితి మారిపోయింది. ఫలితంగా నిత్యం వేలాదిమంది వాహనదారులు ఇబ్బందులు ఎదుర్కొంటున్నారు. హైదరాబాద్ ఔటర్ రింగ్ రోడ్డుపై ప్రయాణం.. రోజురోజుకూ ప్రమాదకరంగా మారుతోంది. స్పీడ్ కంట్రోల్, ఇతర సమాచారం తెలిపే డిజిటల్ సైన్ బోర్డులు పని చేయడం లేదు. ఫలితంగా వాహనదారులు తీవ్ర ఇబ్బందులు పడుతున్నారు. ఏ లైన్లలో ఏ వాహనాలు వెళ్లాలో తెలియక.. ప్రమాదాలకు గురవుతున్నారు. అయినా సంబంధిత అధికారులు మాత్రం పట్టించుకోవడం లేదు. హైదరాబాద్ మహానగరం చుట్టూ.. 158 కిలో మీటర్ల మేర ఔటర్ రింగ్ రోడ్డు ఉంది. దీని పర్యవేక్షణ బాధ్యత గతంలో హెచ్ఎండీఏ ఆధ్వర్యంలో ఉండేది. ఆ తర్వాత ప్రైవేటు సంస్థకు 30 ఏళ్లపాటు బీఆర్ఎస్ ప్రభుత్వం లీజుకిచ్చింది. దీనిపై ప్రస్తుతం నిత్యం ఒకటిన్నర లక్షల వాహనాలు ప్రయాణిస్తున్నాయి. నెలకు దాదాపు రూ.70 కోట్ల వరకు టోల్ వసూలవుతోంది.

అయినా నిర్వహణ సక్రమంగా లేదనే విమర్శలు ఉన్నాయి. 8 వరుసలతో ఈ రోడ్డు ఉండగా.. మధ్య నుంచి తొలి 2 వరుసల్లో 120 కిలోమీటర్ల వేగంతో వాహనాలు వెళ్లాలి. తర్వాత రెండు లైన్లలో 80 కిలోమీటర్ల వరకే వేగ పరిమితి ఉంది. ఈ సమాచారాన్ని వాహనదారులకు తెలిసేలా గతంలో రోడ్డు మధ్యలో సైన్ బోర్డులు ఏర్పాటు చేశారు. అలాగే.. వచ్చే ఇంటర్‌ఛేంజ్ పేరు, ఎక్కడ దిగితే ఎటువైపు వెళ్లొచ్చు వంటి సమాచారం ఇందులో పొందుపర్చారు. రాత్రి సమయంలో కనిపించేలా ఫ్లడ్‌లైట్లు అందుబాటులోకి తెచ్చారు. స్పీడ్ కంట్రోల్ కోసం పోలీసుల ఆధ్వర్యంలో పహారా ఉంది. కానీ.. చాలా ప్రాంతాల్లో సైన్ బోర్డులు పనిచేయడం లేదు. భారీ వాహనాలు తొలి రెండు లైన్లలోకి వచ్చేస్తున్నాయి. ఫలితంగా తరుచూ ప్రమాదాలు జరుగుతున్నాయి. స్పీడ్ గన్ల వ్యవస్థ నామ మాత్రంగానే ఉంది. ఎక్కడపడితే అక్కడ రోడ్డుపక్కన భారీ వాహనాలు నిలిపేస్తున్నారు. ఈ కారణంగా వెనుక నుంచి వేగంగా వస్తున్న వాహనాలు.. దగ్గరకు వచ్చే వరకు అవి కనిపించక ప్రమాదాలు జరుగుతున్నాయి. లైన్లతో ఈ రింగ్ రోడ్డు నిర్మించినా.. వాహనదారులకు తిప్పలు తప్పడం లేదు. అప్పుడప్పుడు ఫాస్టాగ్ పనిచేయక టోల్‌బూత్‌ల వద్ద వాహనాలు నిలిచిపోతున్నాయి. 3 సెకన్లలోపే స్కానింగ్ ప్రక్రియ పూర్తి కావడం లేదు. దీంతో వెనక వచ్చే వాహనాలకు ఇబ్బందులు తప్పడం లేదు. ఇప్పటికైనా దీని నిర్వహణపై ఉన్నతాధికారులు దృష్టి సారించాలని వాహనదారులు కోరుతున్నారు. హెచ్ఎండీఏ ఆధ్వర్యంలో ఉన్నప్పుడే నిర్వహణ బాగుండేదని చెబుతున్నారు.

కీళ్ల నొప్పుల చికిత్సలోమరో అధ్యాయం

-మొదటిపేజీ తరువాయి

అవసరం లేకుండానే నొప్పులను తగ్గించే విధంగా దీనిని రూపొందించారు.

అన్ని వయస్సుల వారికీ ఉపయోగం...

అపోలో హాస్పిటల్స్ జాయింట్ మేనేజింగ్ డైరెక్టర్ డాక్టర్ సంగీత రెడ్డి మాట్లాడుతూ... "జాయింట్ ప్రిజర్వేషన్ ప్రోగ్రామ్ రోగికి సౌకర్యవంతంగా ఉండే చికిత్స. కీళ్ల నొప్పులతో బాధపడుతున్న అన్ని వయస్కుల వారికి ప్రయోజనం చేకూర్చేలా దీన్ని రూపొందించారు. ఇందులో భాగంగా టైలర్డ్ అడ్వైజ్, ట్రీట్మెంట్, థెరపీస్, రీహాబిలిటేషన్ , పోషకాహారం, అవసరమైన ప్రత్యామ్నయ చికిత్సలు- '3 %౦%' పై దృష్టి పెడుతుంది. బాధితులు కీళ్ల సమస్యల నుంచి బయటపడటంతోపాటు సుదీర్ఘకాలంపాటు ఆరోగ్యవంతమైన జీవనశైలితో గడిపేందుకు ఇది ఉపయోగపడనుంది. కీళ్ల పనితీరు మెరుగుపరిచి బాధితులను శక్తివంతులను చేయాలనే కృతనిశ్చయంతో మేం పని చేస్తున్నాం" అని అన్నారు. "కీళ్ల నొప్పుల నుంచి కాపాడటానికి ఈ నూతన కార్యక్రమం ఆర్థ్రోస్కోపిక్ పద్ధతులను చికిత్సలతో అనుసంధానిస్తుంది. కీళ్ల పనితీరును మెరుగుపరచడం,పూర్తి కీలు మార్పిడి అవసరం లేకుండా సమస్య నివారించడంపై మేము దృష్టి సారించాం" అని అపోలో హాస్పిటల్స్ చీఫ్ జాయింట్ రీప్లేస్‌మెంట్ %డ% ఆర్థ్రోస్కోపిక్ సర్జన్ డాక్టర్ కె జె రెడ్డి అన్నారు. ఆర్థ్రోస్కోపీ %డ% స్పోర్ట్స్ మెడిసిన్ కన్సల్టెంట్ డాక్టర్ రవితేజ రుద్రరాజు మాట్లాడుతూ.. "ఈ కార్యక్రమం అత్యాధునిక రీ జెనరేటివ్ చికిత్సలను సమగ్రమైన రీహాబిలిటేషన్, పోషకాహార పద్ధతులతో మిళితం చేసి సమగ్ర చికిత్స మార్గాన్ని అందిస్తుంది. తద్వారా కీళ్ల సమస్యలకు ముందుగానే ప్రభావవంతమైన చికిత్స అందేలా తోడ్పడుతుంది"అని అన్నారు. జాయింట్ ప్రిజర్వేషన్ ప్రోగ్రాంలో భాగంగా ప్లేట్‌లెట్-రిచ్ ప్లాస్మా చికిత్స, అత్యాధునిక స్టెమ్ సెల్ వినియోగం వంటి మార్గదర్శక పునరుత్పత్తి చికిత్సలతో పాటు అధునాతన ఆర్థోబయోలాజిక్ చికిత్సలను ఉపయోగించడం ద్వారా, రోగులు తమ కీళ్ల పనితీరును మెరుగ్గా నిర్వహించుకోవడానికి అవకాశం కల్పిస్తారు. ఇందులో కార్యక్రమంలో అపోలో హాస్పిటల్స్ జాయింట్ మేనేజింగ్ డైరెక్టర్ డాక్టర్ సంగీత రెడ్డి, సిడ్నీ రాయల్ ప్రిన్స్ ఆల్ఫ్రెడ్ హాస్పిటల్ ఆర్థోపెడిక్ సర్జన్, ఆర్థ్రోస్కోపిక్ %డ% మోకీళ్ల మార్పిడి నిపుణులు డాక్టర్ బ్రెట్ ఫ్రిట్ష్, జూబ్లీ హిల్స్- అపోలో హాస్పిటల్స్ సీఈఓ తేజస్వి రావు, అపోలో హాస్పిటల్స్ చీఫ్ జాయింట్ రీప్లేస్‌మెంట్ %డ% ఆర్థ్రోస్కోపిక్ సర్జన్ డాక్టర్ కె జె రెడ్డి , అపోలో హాస్పిటల్స్‌లోని ఆర్థ్రోస్కోపీ %డ% స్పోర్ట్స్ మెడిసిన్ కన్సల్టెంట్ డాక్టర్ రవి తేజ రుద్రరాజు, అపోలో హాస్పిటల్స్‌లోని సీనియర్ కన్సల్టెంట్-ఆర్థ్రోస్కోపీ %డ% స్పోర్ట్స్ మెడిసిన్ డాక్టర్ కౌశిక్ రెడ్డి, షోల్డర్ సర్జన్ కన్సల్టెంట్ డాక్టర్ ప్రశాంత్ మేష్రామ్, ఫుట్ %డ% యాంకిల్ సర్జన్ కన్సల్టెంట్ డాక్టర్ వరుణ్ కొమ్మాలపాటి పాల్గొన్నారు.

కొత్త రేషన్ కార్డుల కోసం తప్పని నిరీక్షణ

-మొదటిపేజీ తరువాయి

దరఖాస్తులు స్వీకరించినా ఎలాంటి ప్రయోజనం లేదు. కొత్తగా పెళ్లి చేసుకుని అత్తవారింటికి వచ్చిన వారి పేర్లను స్థానికంగా కార్డుల్లో చేర్చాల్సి ఉంది. అలాగే పిల్లల పేర్లనూ చే ర్చాల్సి ఉంది. ఇప్పటికే పలుమార్లు దరఖాస్తు చే సుకున్న వారు కార్డుల్లో పేర్లు నమోదుకాకపోవడంతో నిరాశకు గురవుతున్నారు. కొత్త కార్డుల జారీ లో జాప్యం, మార్పులు చేర్పుల అంశంపై 'సాక్షి' పౌర సరఫరాల శాఖ అధికారులను ఫోన్‌లో సంప్రదించగా తమకు ఎలాంటి సమాచారం లేదని వెల్లడించారు. ప్రభుత్వం నుంచి స్పష్టత వచ్చే వరకు తాము ఏమీ చెప్పలేమని సమాధానం ఇచ్చారు

ఆడబిడ్డలను అక్రమ కేసులతో జైల్లో వేయడమే ఇందిరమ్మ రాజ్యమా?

-మొదటిపేజీ తరువాయి

కాంగ్రెస్ చెప్పిన ఇందిరమ్మ రాజ్యం అంటే ప్రజలంతా అదేదో సంక్షేమ రాజ్యం అని భ్రమపడ్డారు. కేసీఆర్ కంటే ఎక్కువ సంక్షేమ పథకాలను కాంగ్రెస్ ప్రభుత్వం అమలు చేస్తుందేమోనని అపోహ పడ్డారు. కానీ ఇవాళ రేవంత్ రెడ్డి ప్రభుత్వ వ్యవహార శైలిని చూస్తుంటే ఇందిరమ్మ రాజ్యం అంటే ఎమర్జెన్సీ రోజులని గుర్తు తెచ్చేలా ఉంది. కాంగ్రెస్ ప్రభుత్వం తమను మోసం చేసిందని ప్రజలు అంతా భావిస్తున్నారు. ఓపెన్‌గా మాట్లాడుకుంటున్నారు. 420 హామీలను ఇచ్చి తమని మోసం చేసి కాంగ్రెస్ గద్దెనెక్కిందని ప్రజలు తమ ఆక్రోశాన్ని వెలిబుచ్చుతున్నారని కేటీఆర్ పేర్కొన్నారు.

బజారు భాషలోనే మాట్లాడితే బాగుంటుందని..

ముఖ్యమంత్రికి అర్థం కావడానికి ఆయన మాట్లాడే బజారు భాషలోనే మాట్లాడితే బాగుంటుందని కొంతమంది సామాన్యులు కూడా అదే భాషను ఉపయోగిస్తున్నారు. రాహుల్ గాంధీ చెప్పిన మొహబ్బత్‌కి దుకాన్ ఇదేనా అని ఇవాళ ప్రజలు ప్రశ్నిస్తున్నారు. జనం నిలదీస్తే.. ప్రజలు ప్రశ్నిస్తే జర్నలిస్టులపై ఉక్కు పాదం మోపుతారా? జర్నలిస్టులను జైలుకు పంపుతారా? ఒకరిద్దరు జర్నలిస్టులను కాదు పదుల సంఖ్యలో జర్నలిస్టులపై రేవంత్ రెడ్డి ప్రభుత్వం అక్రమ కేసులు, దాడులతో వేధిస్తుంది. ప్రభుత్వం మీద ప్రజల్లో ఉన్న అసహనాన్ని చూపిస్తున్నందుకే యూట్యూబ్ జర్నలిస్టులపై రేవంత్ రెడ్డి అక్కసు వెళ్ళగక్కుతున్నారు అని కేటీఆర్ మండిపడ్డారు.

ప్రజలు గొంతు విప్పితే మాత్రం తట్టుకోలేకపోతున్నాడు..

6 గ్యారంటీలతోపాటు ఏడో గ్యారెంటీ ప్రజాస్వామ్యమని పెద్ద పెద్ద మాటలు చెప్పిన రేవంత్ రెడ్డి, ప్రజలు గొంతు విప్పితే మాత్రం తట్టుకోలేకపోతున్నాడు. తన భార్యా పిల్లలను దూషిస్తున్నారని బాధపడుతున్న రేవంత్ రెడ్డి గతంలో మా మీద అవాకులు చెవాకులు మాట్లాడిన సంగతి మర్చిపోయారా? మా పిల్లల ప్రస్తావన తీసుకొచ్చినప్పుడు రేవంత్‌కు కుటుంబం గుర్తుకు రాలేదా? నువ్వు మాట్లాడితే మంచిది ఇంకొకరుమాట్లాడితే మంచిది కాదా..? రేవంత్ రెడ్డి ఇకనైనా బుద్ధి తెచ్చుకోవాలి. సిగ్గు తెచ్చుకోవాలి అని కేటీఆర్ సూచించారు.

రేపు రేవంత్ రెడ్డి కూడా ఇదే శాస్తి జరుగుతుంది..

బీఆర్ఎస్ నాయకులతో కలిసి ఇవాళ రేవతి, తన్వి యాదవ్‌లను కలిసి వారికి ధైర్యం చెప్పాం. వారి తరపున న్యాయపోరాటం చేస్తాం. జైల్లో పెడతామంటే భయపడడానికి ఇక్కడ ఎవరూ లేరు. మేమంతా ఉద్యమాల నుంచి వచ్చిన వాళ్ళం. జనం నుంచి వచ్చినవాళ్లం. కేసులకి బెదిరింపులకి భయపడే వాళ్ళంకాదు. రేపు రేవంత్ రెడ్డి కూడా ఇదే శాస్తి జరుగుతుంది. ఆయనకు వంతపడే వాళ్లకు కూడా జరుగుతుంది. రేవతి, తన్వియాదవ్‌లకు జరిగిందే రేపు మిగితా జర్నలిస్టులకు కూడా జరగవచ్చు. ప్రజల ఆక్రోశాన్ని చూపించడమే వారు చేసిన తప్పా? అని కేటీఆర్ నిలదీశారు.

తెలంగాణ రైజింగ్ కాదు.. తెలంగాణ ఈజ్ ఫాలింగ్..

రేవంత్ రెడ్డి ఇచ్చిన హామీలను అమలు చేసేదాకా కచ్చితంగా ప్రశ్నిస్తూనే ఉంటాం.. కాంగ్రెస్ ప్రభుత్వం వచ్చిన తర్వాత తెలంగాణ అన్ని రంగాల్లో విఫలమైందని ముఖ్యమంత్రి రేవంత్ రెడ్డి స్వయంగా ఒప్పుకున్నాడు. రూ. 71 వేల కోట్ల ఆదాయం తగ్గిందని నిన్న స్టేషన్ ఘన్‌పూర్‌లో రేవంత్ రెడ్డి చెప్పిండు. రేవంత్ అసమర్థ విధానాల వల్లనే ఆదాయం తగ్గింది. తాము వచ్చాక తెలంగాణలో అన్ని రంగాలు చాలా బాగున్నాయి అని చెప్పుకున్న రేవంత్ రెడ్డి 71 వేల కోట్ల ఆదాయం ఎలా తగ్గిందో చెప్పాలి. తెలంగాణ రైజింగ్ కాదు తెలంగాణ ఈజ్ ఫాలింగ్ అని నిన్ననే ముఖ్యమంత్రి కన్ఫర్మ్ చేశారు. పిచ్చోడైన రేవంత్ రెడ్డి చేతిలో రాయిల తెలంగాణ మారింది. జర్నలిస్టులను జైల్లో పెడతామని నియంతృత్వ ధోరణితో వ్యవహరిస్తున్న రేవంత్ రెడ్డికి కాలమే సమాధానం చెబుతుంది. దయచేసి మీడియా గొంతు విప్పి రేవంత్ రెడ్డి అక్రమాలపై మాట్లాడాలి అని కేటీఆర్ పేర్కొన్నారు.

ఇల్లు కట్టుకోవడానికి నాణ్యమైన ఇసుక అందించాలి

హయత్ నగర్ 17,తెలంగాణ గీతం: ప్రభుత్వం ప్రజల వద్దకు చేరువలో భాగంగా ఇల్లు కట్టుకోవడానికి నాణ్యమైన ఇసుక అందించేందుకు ప్రజలకు సాండ్ బజార్లు ఎంతగానో ఉపయోగపడతాయని ఇబ్రహీంపట్నం శాసనసభ్యులు మల్ రెడ్డి రంగారెడ్డి తెలిపారు. సోమవారం తెలంగాణ రాష్ట్ర మినరల్ డెవలప్మెంట్ కార్పొరేషన్ చైర్మన్ అనిల్ కుమార్ ఏరావత్ తో కలిసి అబ్దుల్లాపూర్మెట్ లో ప్రజలకు నాణ్యమైన ధరలు అందుబాటులో ఉండేందుకు సాండ్ బజార్ ను ఇబ్రహీంపట్నం శాసనసభ్యులు మల్ రెడ్డి రంగారెడ్డి ప్రారంభించారు. ఈ సందర్భంగా ఎమ్మెల్యే మాట్లాడుతూ దళారులు వారి ఇష్టానుసారం రేట్లు పెంచుతూ మోసాలకు పాల్పడుతున్నారని దీనిని గమనించిన ప్రభుత్వం సన్నా ఇసుకకు రూ.1800/-లకు అదే విధంగా దొడ్డు ఇసుకకు రూ.1600/-లకు చొప్పున ఆన్లైన్లో బుక్ చేసినట్లయితే వారికి ఇసుక పంపడం జరుగుతుందని తెలిపారు. ఇక్కడ నుండి తీసుకెళ్ళే రవాణా చార్జి అదనంగా ఉంటుంది తెలియజేశారు. ఈ ఇసుక 365 రోజులు వినియోగదారులకు అందుబాటులో ఉంటుందని తెలిపారు. ఈ సమావేశంలో పాల్గొన్న తెలంగాణ రాష్ట్ర మినరల్ డెవలప్మెంట్ కార్పొరేషన్ చైర్మన్ అనిల్ కుమార్ ఏరావత్ మాట్లాడుతూ ఇష్టానుసారం రేట్లు పెంచుతూ ప్రజలకు ఇసుకను అందుబాటులో లేకుండా ఎక్కువ ధరకు అమ్మడాన్ని అరికట్టుటకు ప్రభుత్వం ధర నిర్ణయించిందని అన్నారు. %ట+వీణజ% ద్వారా హైదరాబాద్ నగరానికి మూడు ప్రాంతాల్లో సాండ్ బజార్లను ఏర్పాటు చేసిందని అందులో మొదటిది అబ్దుల్లాపూర్మెట్లో నేడు ప్రారంభించుకున్నామని తెలిపారు. ప్రజలకు సులభతర పద్ధతిలో మైనింగ్ శాఖ సహకారంతో ఈ సాండ్ బజార్లను ఏర్పాటు చేస్తున్నారని, దీన్ని అందరూ సద్వినియోగం చేసుకోవాలని ఆయన సూచించారు. దీనితో దళారులకు అవకాశం లేకుండా చట్టపరంగా అందరికీ తక్కువ ధరలకు ఇసుక లభిస్తుందని తెలిపారు. ఈ కార్యక్రమంలో టీజీఎండీసీ ఎండి సుశీల్ కుమార్, ఎడి మైన్స్ నర్సిరెడ్డి, బిల్డర్లు స్థానికులు, లారీ యజమాను తదితరులు పాల్గొన్నారు.

కోమటిరెడ్డి రాజగోపాల్ రెడ్డి సహకారంతో మంజూరైన బోరు మోటారును ప్రారంభించిన నాయకులు

(తెలంగాణ గీతం) యాదాద్రి భువనగిరి జిల్లా సంస్థాన్ నారాయణపురం మండలం జనగాం గ్రామంలో వేసవి కాలంలో గ్రామ ప్రజలు మంచినీటి సమస్యలు ఎదురవకుండా గ్రామ ప్రజల విన్నపం మేరకు మునుగోడు నియోజకవర్గ అభివృద్ధి ప్రదాత ఎమ్మెల్యే కోమటిరెడ్డి రాజగోపాల్ రెడ్డి సొంత నిధులతో ఎస్సీ కమిటీ హాల్ వద్ద బోరు మంజూరు చేయడంతో నీళ్లు పుష్కలంగా పడడంతో బోరు మోటారు బిగించి ప్రారంభించడం జరిగింది. అనంతరం నారాయణ పురం మండల కాంగ్రెస్ పార్టీ అధ్యక్షులు కరంటోతు శ్రీను నాయక్ మాట్లాడుతూ గ్రామాల అభివృద్ధే ప్రధాన లక్ష్యమే ఎమ్మెల్యే రాజగోపాల్ రెడ్డి ధ్యేయం అని అన్నారు. గ్రామ ప్రజలు నీటి సమస్యలతో ఇబ్బందులు ఎదుర్కొంటున్న విషయం ఎమ్మెల్యే రాజగోపాల్ రెడ్డి దృష్టికి చేరిన క్షణంలోనే జనగాం గ్రామానికి తన సొంత నిధులతో బోరు మంజూరు చేసినందుకు వారికి ప్రత్యేక కృతజ్ఞతలు తెలియజేయడం జరిగింది. ఏ సమస్యలు ఉన్న రాజన్న దృష్టికి తీసుకెళ్తే క్షణాలలో పరిష్కారం అవుతుందని ఆయన అన్నారు. పార్టీలకతీతంగా కుల మతాలకతీతంగా ప్రతి ఒక్కరికి ఒక అన్నగా అండగా ఉండే మన మునుగోడు ఎమ్మెల్యే రాజగోపాల్ రెడ్డి మనకు ఎంఎల్ఏ గా ఉండడం చాలా అదృష్టంగా భావిస్తున్నామన్నారు.రాబోయే రోజుల్లో నారాయణపూర్ మండలంలోనీ ప్రతి గ్రామం అభివృద్ధి చెందడమే ఏకైక లక్ష్యంగా పెట్టుకొని అందరూ కలిసికట్టుగా పని చేయాలని ఆయన నాయకులని కోరడం జరిగింది. ఈ కార్యక్రమంలో కాంగ్రెస్ పార్టీ జిల్లా ఉపాధ్యక్షులు మందుగుల బాలకృష్ణ,జిల్లా కార్యదర్శులు ఏపూరి సతీష్, కరంటోతు బిక్షపతి నాయక్,,చండూరు మార్కెట్ కమిటీ డైరెక్టర్ లోడే రఘు,గ్రామ శాఖ అధ్యక్షులు గడ్డం రవి,సీపీఐ గ్రామ కార్యదర్శి కప్పల నర్సింహ, కాంగ్రెస్ పార్టీ జిల్లా నాయకులు షేక్ కైసర,మాజీ సర్పంచ్ గడ్డం శంకరయ్య మాజీ ఎంపీటీసీ సభ్యులు బెల్లంకొండ శంకరయ్య, మంచాల జంగయ్య,మునుగోడు నియోజకవర్గం ఐఎన్టియుసి అధ్యక్షులు ఎస్కే బడేసాబ్ కాంగ్రెస్ పార్టీ మాజీ గ్రామ శాఖ అధ్యక్షులు గడ్డం యాదయ్య, కాంగ్రెస్ పార్టీ సీనియర్ నాయకులు గడ్డం మల్లయ్య, గడ్డం వెంకయ్య, ఎర్ర లక్ష్మయ్య, బైకానీ యాదయ్య,మంచాల దశరథ తొల్పునూరి యాదగిరి, బోల్లెపల్లి బిక్షపతి,గడ్డం వీరయ్య, ఎస్సీ కమ్యూనిటీ హాల్ అధ్యక్షులు గొందిగళ్ళ యాదయ్య, మాజీ వార్డు సభ్యులు మంచాల ఏసు,బక్కతట్ల వెంకటేశం,వంగూరి శ్రీశైలం, బిఆర్ఎస్ నాయకులు బెల్లంకొండ నరసింహ,లోడే బాలయ్య, యువజన కాంగ్రెస్ నాయకులు బైకాని కృష్ణ, గ్రామపంచాయతీ కారోబార్ లోడే యాదయ్య సిబ్బంది చుక్క పరశు రామ్,చుక్క గాలయ్య,యాదయ్య తదితరులు పాల్గొన్నారు.

జర్నలిస్టులపై ముఖ్యమంత్రి వ్యాఖ్యలు బాధ్యతారాహిత్యం

రాష్ట్ర సర్పంచుల సంఘం అధ్యక్షుడు లక్ష్మీ నర్సింహ్మా రెడ్డి

మార్చి 17ట తెలంగాణ గీతం ఖడ్తల్ తెలంగాణ అసెంబ్లీ వేదికగా రాష్ట్ర ముఖ్యమంత్రి రేవంత్ రెడ్డి చేసిన అనుచిత వ్యాఖ్యలు బాధ్యతారాహిత్యమని,ఆయన స్థాయికి తగవని సర్పంచుల సంఘం రాష్ట్ర అధ్యక్షుడు లక్ష్మీ నర్సింహ్మా రెడ్డి(%యాచీ% రెడ్డి) అన్నారు.సోమవారం కడ్తాల్ మండల కేంద్రంలో ఎల్ఎచ్ పీఎస్ రాష్ట్ర ఉపాధ్యక్షుడు దశరథ్ నాయక్ మరియు ఇతర నేతలతో కలిసి అంబేద్కర్ విగ్రహం దగ్గర మూతికి నల్ల బట్టను ధరించి నిరసన కార్యక్రమము చేపట్టారు. రేవంత్ సర్కార్ జర్నలిజంపై ఎన్నికల ముందు చూపిన కపట ప్రేమ ఎక్కడ పోయిందని అన్నారు. పస్తులుండి, కడుపు మాడ్చుకొని తెలంగాణ కోసం కొట్లాడిన జర్నలిస్టుల వలనే ఈ రోజు తెలంగాణ ముఖ్యమంత్రిగా ఆ పదవిలో కూర్చున్నారని గుర్తుచేశారు.వ్యక్తిగతంగా విమర్శలు చేస్తే చట్టపరమైన చర్యలు తీసుకోవాలి కానీ అసెంబ్లీ సాక్షిగా బట్టలు ఉడదీసి కొడ్తా,రోడ్లపై ఉరికిస్తా అని మాట్లాడడం ఒక ముఖ్యమంత్రికి తగునా అని అడిగారు.చావు నోట్లో తలపెట్టి, తెలంగాణ సాధించిన మహనీయుడిని అనరాని మాటలు అనడం సబబేనా అని దుయ్యబట్టారు.తెలంగాణ రాష్ట్ర ఏర్పాటు సమయంలో తెలంగాణ వాదుల మీద, సమైక్య వాదులు చేసిన మాటలు మీరు మరిచారా,ఆనాడు ఎందుకు నోరు మెదపలేదని అడిగారు.జుబుక్సాకరమైన బాషను మీరు తెలంగాణకు పరిచయం చేసి మాట్లాడిన రోజు ఎదుటివారి బాధ ,నొప్పి గుర్తుకు రాలేదా అన్నారు. తెలంగాణ జాతిపిత అని పిలిచే కేసీఆర్ పట్ల మీరు అసభ్య పదజాలంతో మాట్లాడితే సహించేది లేదని హెచ్చరించారు.జర్నలిస్టుల పట్ల,జర్నలిజం పట్ల ముఖ్యమంత్రి చేసిన అనుచిత వ్యాఖ్యలు వెంటనే ఉపసంహరించుకోవాలని, జర్నలిస్టులకు అసెంబ్లీ వేదికగా క్షమాపణ చెప్పాలని డిమాండ్ చేసారు.ఈ కార్యక్రమంలో పట్టణ బీఆర్ఎస్ అధ్యక్షుడు రామకృష్ణ, సాలార్పూర్ ఎంపీటీసీ ప్రియారమేష్,పాండునాయక్,సిద్దిగారి వెంకటేష్, గురిగళ్ల రామచంద్రయ్య, నాగార్జున,అంజి నాయక్,డాన్ శ్రీను,కుమార్,వాచా తదితరులు పాల్గొన్నారు.

ప్రజావాణికి (72) ఫిర్యాదులు

రంగారెడ్డి జిల్లా 17,తెలంగాణ గీతం: ప్రజావాణి అర్జీలను పెండింగ్ లో పెట్టకుండా ఎప్పటికప్పుడు పరిష్కరించాలని జిల్లా అదనపు కలెక్టర్ ప్రతిమ సింగ్ అధికారులను ఆదేశించారు. సోమవారం సమీకృత జిల్లా కార్యాలయాల సముదాయ సమావేశ మందిరంలో నిర్వహించిన ప్రజావాణి కార్యక్రమానికి జిల్లాలోని వివిధ ప్రాంతాల నుండి వచ్చిన ఫిర్యాదుదారులు అందజేసిన అర్జీలను జిల్లా అదనపు కలెక్టర్ ప్రతిమ సింగ్, జిల్లా రెవెన్యూ అధికారి సంగీతతో కలసి స్వీకరించారు. ఈ సందర్భంగా అదనపు కలెక్టర్ మాట్లాడుతూ ప్రజా సమస్యల సత్వర పరిష్కారం కోసం నిర్వహిస్తున్న ప్రజావాణి కార్యక్రమంలో ప్రజలు అందించే వినతులను సంబంధిత శాఖల జిల్లా అధికారులు తక్షణమే స్పందిస్తూ వెంటనే పరిష్కరించాలని ఆదేశించారు. అర్జీలను పెండింగ్ లో పెట్టకుండా ఎప్పటికప్పుడు పరిశీలన జరుపుతూ పరిష్కరించాలని అధికారులను ఆదేశించారు. పాఠశాల విద్యార్థులకు కంటి అద్దాలను అదనపు కలెక్టర్ అందజేశారు. రెవెన్యూ శాఖ -40, ఇతర శాఖలకు - 32, మొత్తం 72 దరఖస్తులు అందాయి. ఈ కార్యక్రమంలో వివిధ శాఖల జిల్లా అధికారులు, మున్సిపల్ అధికారులు, మండల తహశీల్దారులు, కలెక్టరేట్ సూపరింటెండెంట్లు, సంబంధిత అధికారులు, తదితరులు పాల్గొన్నారు.

స్విమ్మింగ్ పూల్లో ఈతకు వెళ్లి వ్యక్తి మృతి

మీర్పేట్ 17,తెలంగాణ గీత: రంగారెడ్డి జిల్లా:స్విమ్మింగ్ పూల్ కు ఈతకని వెళ్లి తలకు తీవ్రమైన గాయాలై మరణించిన సంఘటన రాచకొండ కమిషనరేట్ మీర్పేట్ పోలీస్ స్టేషన్ పరిధిలో చోటుచేసుకుంది మహబూబ్నగర్ జిల్లాకు చెందిన %వీణ% హసన్ ఎండి హసన్(60) వృత్తిరీత్యా టిఫిన్ సెంటర్లో మాస్టర్ గా విధులు నిర్వహిస్తున్నాడు ఆదివారం మధ్యాహ్నం అల్మాస్గూడ లోని జె ఎస్ ఆర్ సిమ్మింగ్ పూల్ లో ఈతకని వెళ్లి డైవ్ కొట్టడంతో అతని తలకు తీవ్రమైన గాయం కావడంతో హస్తినాపురంలోని ఓ ప్రైవేటు ఆసుపత్రికి తరలించగా చికిత్స పొందుతూ మృతి చెందాడు. సంఘటన స్థలానికి పరిశీలించిన మీర్పేట్ పోలీసులు మృతదేహాన్ని ఉస్మానియా ఆసుపత్రికి తరలించి కేసు నమోదు చేసుకుని దర్యాప్తు చేపట్టారు.

ఉన్నత లక్ష్యాలను ఎంచుకోవాలి

తాజా మాజీ కౌన్సిలర్ చెక్కల లక్ష్మణ్

ఆమనగల్లు మార్చి17ట తెలంగాణ గీతం పాఠశాల దశలోనే ఉన్నత లక్ష్యాలను ఎంచుకొని వాటి సాధనకు నిరంతరం కృషి చేయాలని ఆమనగల్లు మున్సిపాలిటీ 15వ వార్డు తాజా మాజీ కౌన్సిలర్ చెక్కల లక్ష్మణ్ అన్నారు. సోమవారం ఆమనగల్లు పట్టణ కేంద్రంలోని జిల్లా పరిషత్ బాలికల ఉన్నత పాఠశాలలో పదో తరగతి విద్యార్థులకు నిర్వహించిన వీడ్కోలు సమావేశంలో ఆయన పాల్గొని మాట్లాడారు. డబ్బుతో సాధ్యంకాని ఉన్నత పదవులను చదువుతో సొంతం చేసుకోవచ్చునని తెలిపారు. పరీక్షలంటే భయాన్ని వీడాలని, ప్రణాళికాబద్ధంగా చదివి ఉత్తమ మార్కులు సాధించాలని తెలిపారు. ఉత్తమ మార్కులు సాధించిన వారికి మొదటి బహుమతి 5116, రెండవ బహుమతి 2016 అందజేస్తానని లక్ష్మణ్ హామీ ఇచ్చారు. అనంతరం పదవి విరమణ పొందిన విద్యవతమ్మకు ఘనంగా సన్మానించారు. విద్యార్థులు చేసిన సాంస్కృతిక కార్యక్రమాలు, నృత్యాలు పలువురిని అలరించాయి. ఈ కార్యక్రమంలో మున్సిపల్ కమిషనర్ శంకర్ నాయక్, పాఠశాల ప్రధానోపాధ్యాయురాలు రామలక్ష్మి, పాఠశాల ఉపాధ్యాయులు విద్యార్థులు పాల్గొన్నారు.

నేత్రదానము మహాదానం

ప్రభుత్వ ఆసుపత్రి వైద్యురాలు డాక్టర్ కే మంజులాదేవి

ఆమనగల్లు మార్చి 17ట తెలంగాణ గీతం జిల్లా అంధత్వ నివారణ సంస్థ అధికారి ఆదేశానుసారంగా లయన్స్ క్లబ్ ఆఫ్ ఆమనగల్లు రామ్ రెడ్డి లయన్స్ ఐ ఆసుపత్రి వారి సంయుక్త ఆధ్వర్యంలో ప్రభుత్వ ఆసుపత్రి ఆవరణలో ఏర్పాటుచేసిన కంటి వైద్య శిబిరాన్ని ఆమనగల్లు ప్రభుత్వ ఆసుపత్రి వైద్యురాలు డాక్టర్ కే మంజుల దేవి ప్రారంభించారు. ప్రతి ఒక్కరూ నేత్రదానం చేయడానికి ముందుకు రావాలని నేత్రదానము మహాదానమని పిలుపునిచ్చారు. గ్లాకోమా వ్యాధి బారిన పడకుండా ప్రతి ఒక్కరు 40 సంవత్సరాలు పైబడిన వారు కచ్చితంగా కంటి పరీక్షలు చేయించుకోవాలని కంటి వైద్యులు ఎం చంద్రశేఖర్ అన్నారు. ఈ శిబిరంలో కంటి వైద్యులు ఎం. చంద్రశేఖర్ 72 మందిని పరీక్షలు నిర్వహించగా 36 మందిని ఐ ఓ ఎల్ ఆపరేషన్ నిమిత్తం రామ్ రెడ్డి లయన్ ఐ ఆసుపత్రికి తరలించినట్లు పిఆర్ఓ పాషా తెలిపారు. ఈ కార్యక్రమంలో లయన్స్ క్లబ్ జిల్లా చైర్మన్ బి యాదయ్య, హెచ్ ఈ ఓ తిరుపతిరెడ్డి, గోపాల్ రెడ్డి, నాగేశ్వరి, పిఆర్ఓ పాషా ఆసుపత్రి సిబ్బంది తదితరులు పాల్గొన్నారు.